Svatební květinová výzdoba

od A do Z



Co je důležité vědět před tím než začnete plánovat květinovou výzdobu?

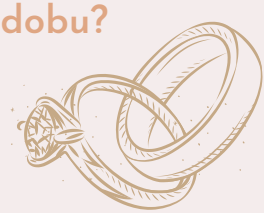

1. **Svatební místo?**
- obřadu
- oběda
- hostiny/rautu
2. **Termín svatby?**
3. **Jaký máte svatební rozpočet a kolik si zhruba představujete dát za květinovou výzdobu?**
- Květinová výzdoba neobsahuje jen samotné květiny, ale také: práce floristů, doprava, půjčovné dekorací, náročnost svatební výzdoby, drobný materiál potřebný k vytvoření květin a druhy květin v dané období
4. **Kde všude by jste květiny chtěly umístit a také jak je chcete honosné?**
5. **Jaké svatební hosty chcete ozdobit a do jaké míry?**
6. **Máte svou přesnou představu nebo si necháte poradit od floristky z oboru?**
7. **Jak budetee na svatbě oděni?**
- tedy svatební róba nevěsty a ženicha, nejlépe i družiček, svědků a okolních hostů
8. **Do jakých barev chcete výzdobu ladit?**
- chcete se vydat cestou trendů nebo zůstanu u klasiky?
- důležité je vědět, co vašemu oku lahodí a co se vám líbí
9. **Vaše oblíbené květiny, které by jste chtěla do květin určitě použít? Nebo například oblíbený styl květin?**
- Doporučuji si ukládat inspirace - pinterest, instagram, atd..
10. **Přejete si ozdobení místa floristou nebo si ozdobíte sami?**

Všechny tyto informace jsou důležité k podrobnému plánování svatební výzdoby, pokud chcete mít zkrátka svatbu špičkovou, stylovou a podle svých představ.

Pár orientačních cenových bodů dle náročnosti a počtu květinových dekorací

- **do 5.000,- Kč** (Svatební kytice + korsáž pro Ženicha + základní ozdobení svědků, rodičů + doručení + práce)
- **5.000 - 10.000,- Kč** (Svatební kytice + ZDARMA korsáž/karta pro Ženicha + ozdobení svatebčanů a rodiny + lehounká ozdoba okolí dle domluvy + doručení + práce)
- **10.000 - 15.000,- Kč** (Svatební kytice + ZDARMA korsáž/karta pro Ženicha a polštářek na prstýnky + ozdobení všech hostů + skromnější výzdoba okolí dle domluvy + doručení + práce)
- **15.000 - 20.000,- Kč** (Svatební kytice + ZDARMA korsáž/karta pro Ženicha a polštářek na prstýnky + ozdobení všech hostů + lehká výzdoba hostiny + menší ozdoba slavobrány/obřadu dle domluvy + doručení + práce)
- **nad 20.000,- Kč** (Svatební kytice + ZDARMA korsáž/karta pro Ženicha a polštářek na prstýnky + ozdobení všech hostů + výzdoba hostiny + lepší ozdoba slavobrány/obřadu dle domluvy + doručení + práce)
- **nad 35.000,- Kč** (Svatební kytice + ZDARMA korsáž/karta pro Ženicha a polštářek na prstýnky + ozdobení všech hostů + větší výzdoba hostiny + větší ozdoba slavobrány/obřadu dle domluvy + doručení + práce)

Je důležité si upřímně říct, zda chci na výzdobě spíše ušetřit, kvůli ostatním důležitým prvkům. Nebo zkrátka zda investovat do svého jediného dne, který bude už navždy zdokumentován na fotografiích a videích.

Jakou barevnou paletu?



Kulatá, kompaktní kytice













Zajímavá a hravá kytice















Boho-pole, louka kytice

















Převislá kytice













Ozdoba nevěsty

Náramek



Květiny do vlasů



Kytice



Věneček do vlasů



Ozdoba Ženicha a jiných mužů
korsáž/karta



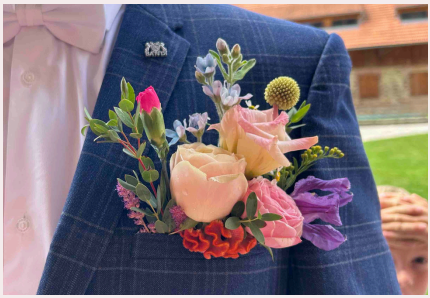







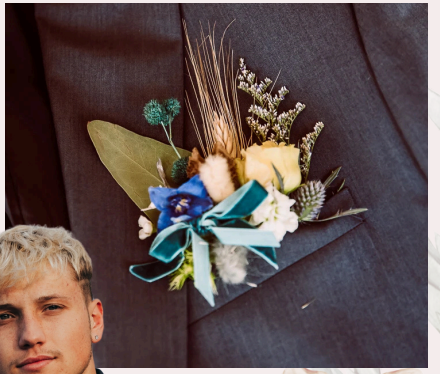





Ozdoba Svědkyně, Maminek, Družiček, Babiček a jiných důležitých žen

Náramek



Věneček do vlasů



Kytice



Kruh do ruky



Ozdoba ostatních svatebních hostů

- vývazky
- myrty
- mašličky

Dále můžete do výzdoby zařadit:

- Výzdobu aut (ženich, nevěsta, ostatní,...)
- Ozdobení dortu
- Házecí kytici či kytici se stužkami na stříhání
- Kornoutky/košíčky s plátky na házení
- Výzdobu obřadu - slavobrány, uličky, židlí
- Výzdobu oběda či hostiny
- Výzdobu interiéru či exteriéru svatebního místa
- Půjčovné dekorací, které pro vás máme k dispozici (svícny, látky, běhouny, vázy, číše, lucerny, svíčky, nádoby, slavobránu.. a další)
- Výzdobu vám můžeme doručit dle domluvy na vaše svatební místo
- Celou výzdobu vám kompletně nazdobíme, pokud si nepřejete zdobit místa sami





HOSTINA / OBĚD - co vše můžeme nazdobit?

- Výzdoba celého okolí - interiér / exteriér
- Ozdobení hlavního stolu + ostatních stolů
- Ozdobení židlí / lavic
- Ozdobení různých koutků a míst jako třeba sweet bar, uvítací ceduli či zasedací pořádek/menu
- Vše dle domluvy,..











OBŘAD - co vše můžeme nazdobit?

- Květina na obřadní stůl
- Květiny a mašle do uličky
- Ozdoba židlí/lavic
- Nazdobení slavobrány květinami či látkou - slavobránu zapůjčíme nebo nazdobíme stávající
- Květinový polštářek na prstýnky - ZDARMA k výzdobě nad 10.000,- Kč









FOTO Z NAŠICH SVATEB













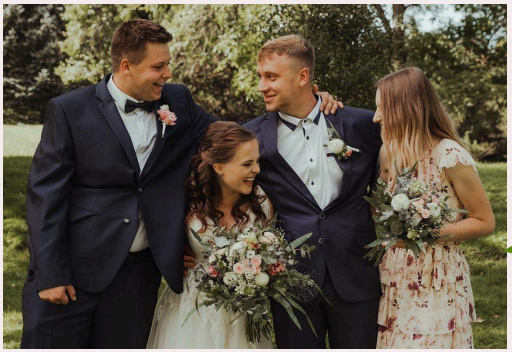





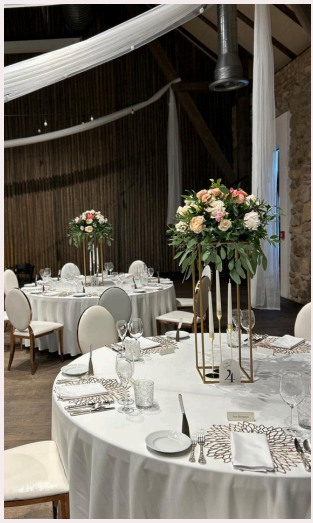


































LÁSKA















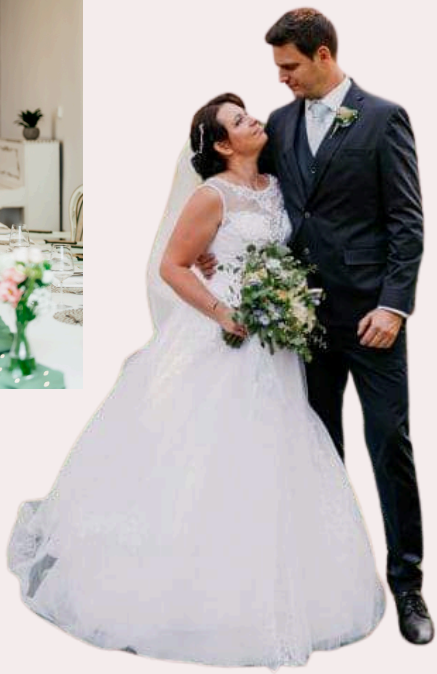

























































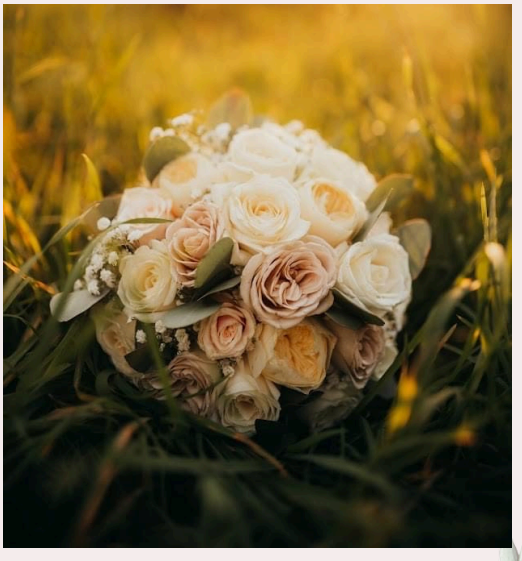























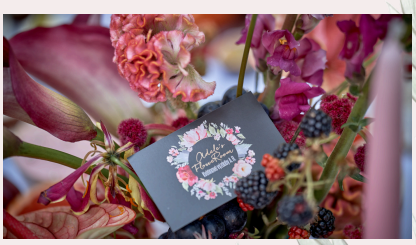
Adele's FlowerRoom
Květinové vizionáři A.R.


Adele's FlowerRoom
Květinové vizionáři A.R.

